



Tableau de bord du Plan Bâtiment Grenelle

Mise à jour du 6 novembre 2009

Contexte & Activité

Pourcentage d'augmentation des émissions de gaz à effet de serre* par le secteur du bâtiment pour le résidentiel et le tertiaire

Le chiffre : augmentation des émissions de **10,1%** pour 2008 par rapport à 1990 (estimation juin 2009)

Evolution :

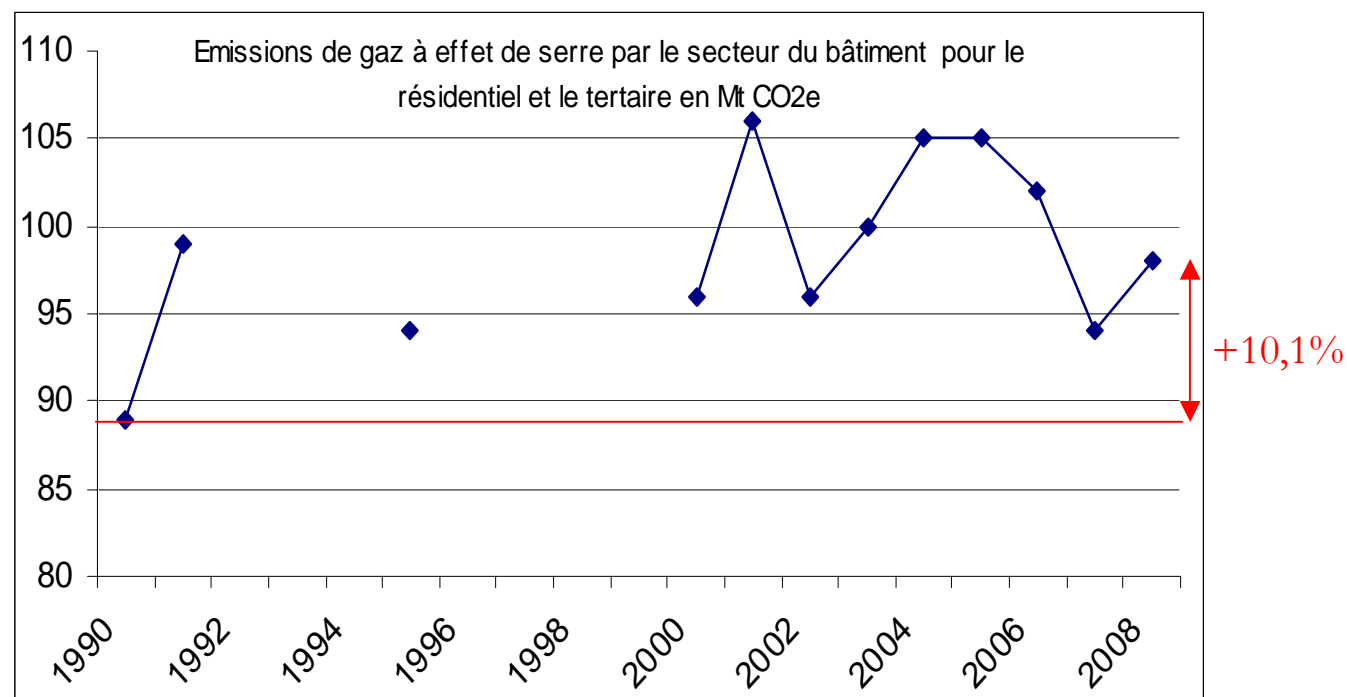

Source : *Rapport SECTEN juin 2009 du Centre Interprofessionnel Technique d'Etudes de la Pollution Atmosphérique (CITEPA)*

*par rapport à l'année de référence, 1990 (bilan secteur net hors émissions CO2 des énergies renouvelables)

Mise à jour du 06/11/09

Plan Bâtiment Grenelle

3/24

Activité de l'amélioration-entretien du bâtiment

Les chiffres : Indice d'activité : **189,73** (2T09; base 100 au 1T94)

Montant annuel HT : **65 600 M€** (en 2008)

Rapporté au CA total du Bâtiment : **51%** (en 2008)

Evolution :

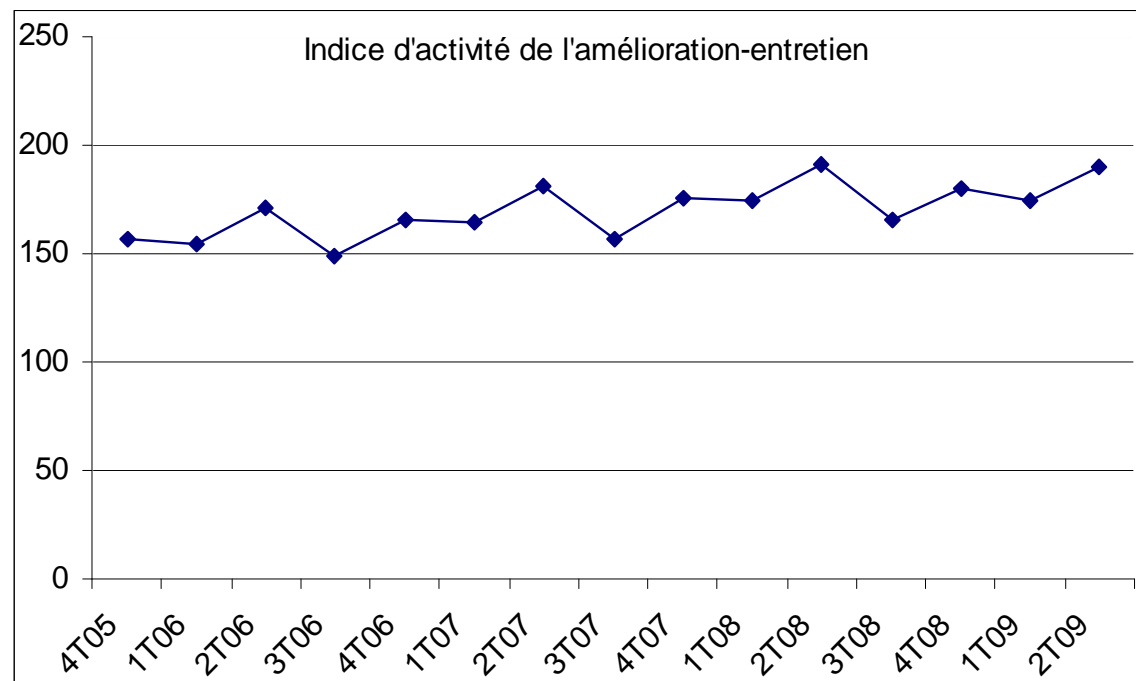

Source : *Baromètre de l'amélioration-entretien Fédération Française du Bâtiment (FFB)*

Marché des travaux à impact énergétique dans le résidentiel

Les chiffres : Dépenses engagées HT sur le logement : **12 780 M€**

Part sur le marché de l'amélioration de l'habitat : **31,6%**
(pour le logement)

Nombre de logements concernés : **2 520 000** (en 2006)

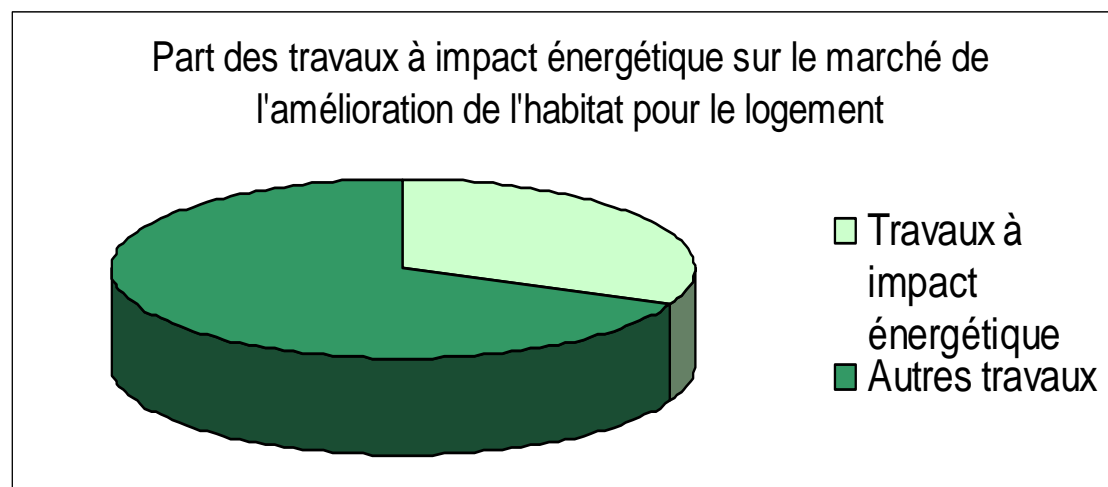

Evolution : Premiers chiffres concernant 2006, chiffres 2007 disponibles en décembre

Source : *Observatoire permanent de l'amélioration énergétique du logement (OPEN) novembre 2008*

Emploi dans l'amélioration de l'efficacité énergétique dans le résidentiel

Les chiffres : Nombre d'emplois en équivalent temps plein dans l'amélioration de l'efficacité énergétique pour le secteur résidentiel : **95 700** (en 2007)

Evolution 2006-2007 : **+3%**

Comparaison :

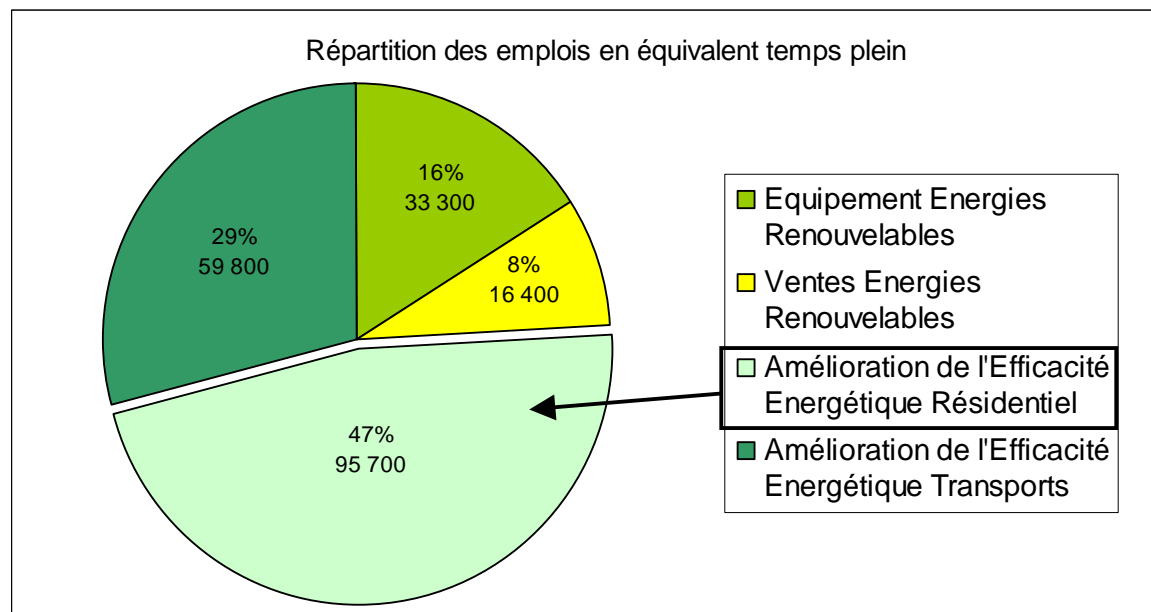

Source : *Etude de l'Agence de l'environnement et de la maîtrise de l'énergie (ADEME)*
juillet 2008

Audit des bâtiments de l'Etat

Audit énergétique des bâtiments de l'Etat

Le chiffre : Surface recensée en vue d'un audit énergétique dans le cadre du plan de relance : **22 000 000 m²** (31/10/09)
(environ **40%** de la surface totale)
Nombre de ministères concernés : **15** (31/10/09)

Evolution : Le 31/07/09, la surface recensée était de
11 000 000 m²

Comparaison : Représente **100%** de l'enveloppe de 50 M€ dédiée
dans le cadre du plan de relance

Source : *Comité stratégique du Plan Bâtiment Grenelle*

Performance énergétique des bâtiments

Nombre d'opérations Bâtiment Basse Consommation (BBC) pour le neuf et l'existant

Les chiffres :

- Logements en cours : **21 197**
- Logements labellisés : **148**
- Bâtiments tertiaires en cours : **50**
(580 000 m²)
- Bâtiments tertiaires certifiés : **1**
(3 000 m²)
- Opérations pilotes en rénovation : **1 485** logements
(12/10/09)
- Bâtiments démonstrateurs PREBAT : **700**

Répartition :

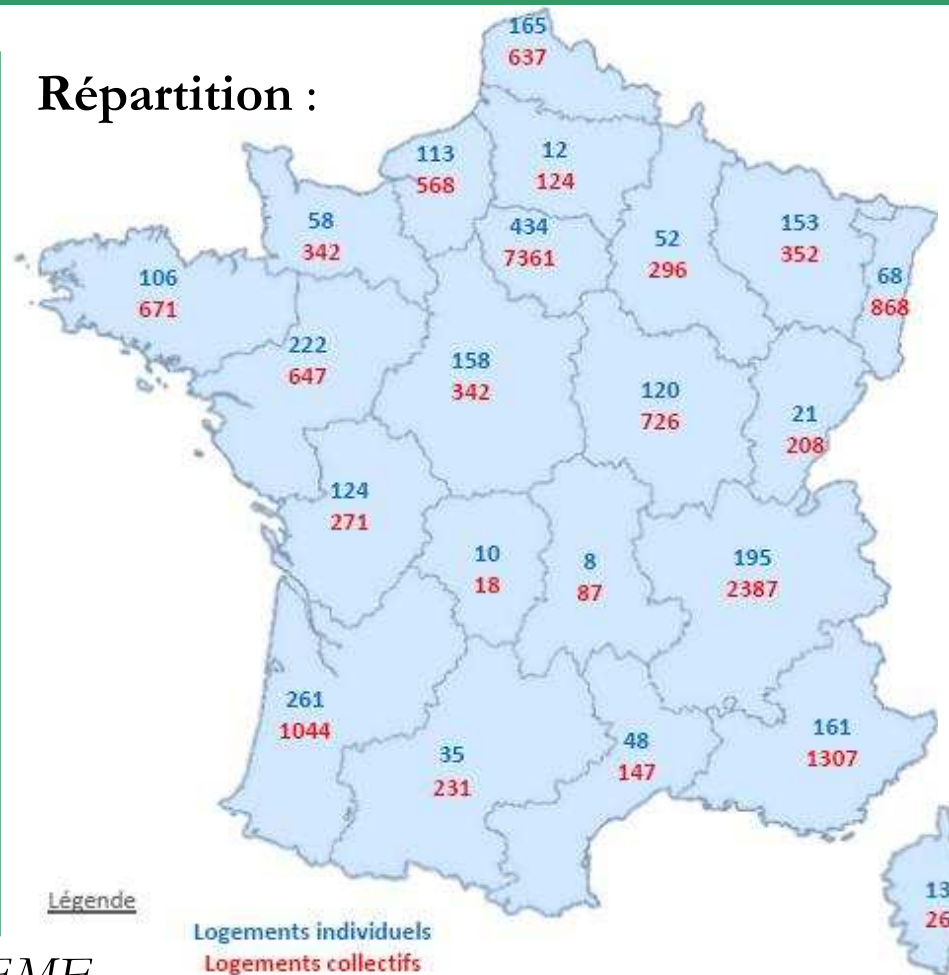

Sources : Association Effinergie, ADEME

Prochainement Observatoire BBC ADEME – Effinergie – Ministère de l'Ecologie, de l'Energie, du Développement Durable et de la Mer (MEEDDM)

Mesures d'incitation

Certificats d'Economie d'Énergie (CEE)

Le chiffre : Certificats d'Économie d'Énergie comptabilisés

65,2 TWh (1TWh = 1 milliard de kWh) (31/06/09)

(Objectif : 54 TWh)

Evolution :

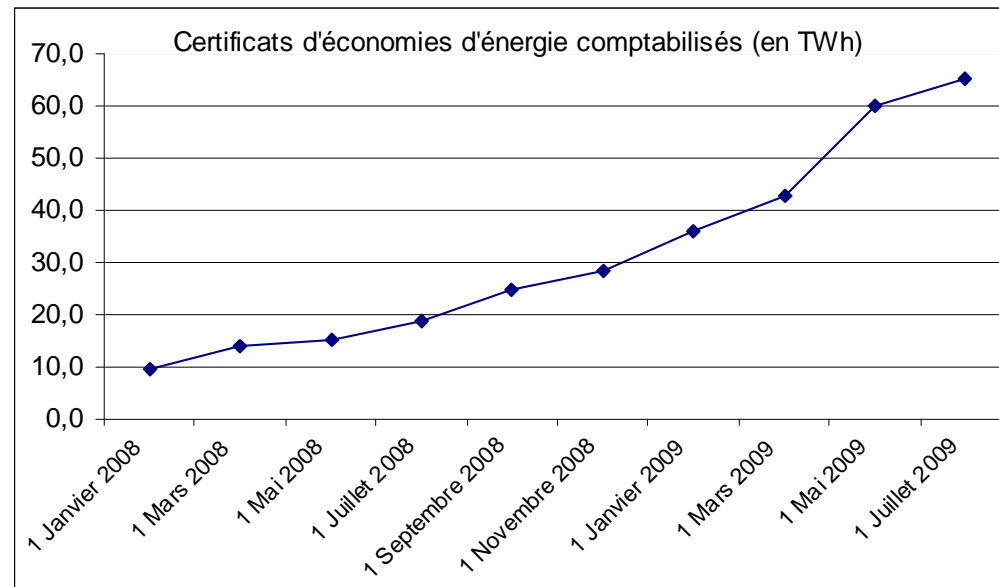

Comparaison : La consommation française en énergie finale (facturée compteur) est d'environ 1883 TWh

Source : *MEEDDM*

Eco-prêt logement social*

Les chiffres : Nombre d'éco-prêts logement social* : **231** (31/09/09)
Nombre de logements concernés : **23 848** (31/09/09)
Montant moyen : **12 700 €/logement** (31/09/09)
Montant moyen TTC des travaux réalisés suite à un éco-prêt :
27 000 €/logement (31/09/09)

Evolution :

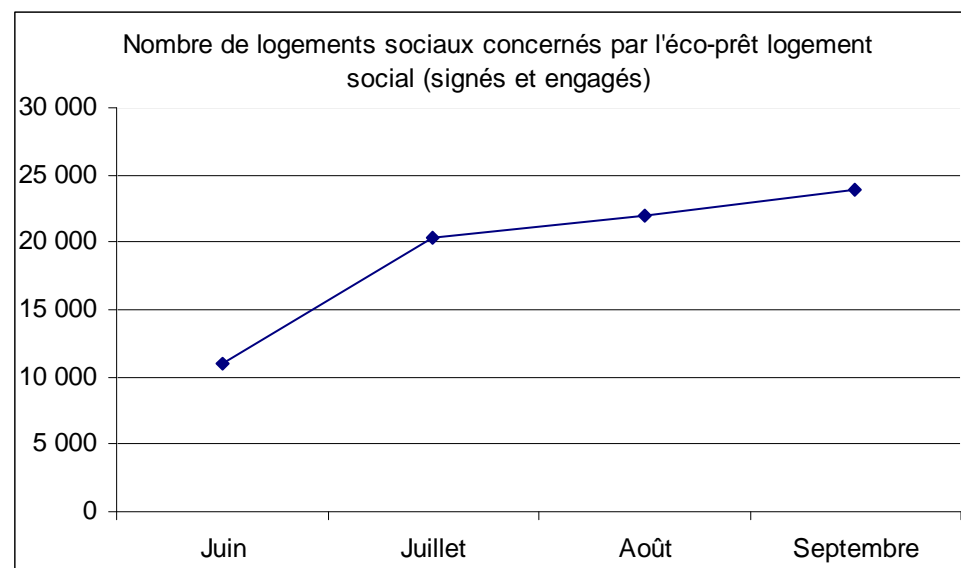

Source : *Union Sociale pour l'Habitat (USH)*

*prêt 1,9% de la Caisse des Dépôts et Consignation, cf Convention du 26 février 2009

**signés et engagés

Mise à jour du 06/11/09

Plan Bâtiment Grenelle

13/24

Eco-prêt à taux zéro

Les chiffres : Nombre d'éco-prêts à taux zéro* : **42 900**

(objectif : 200 000 fin 2010 soit ~10 000 par mois)

Montant moyen : **16 600 €/logement**

Montant moyen des travaux réalisés suite à un éco-prêt :
19 000 €/logement (31/09/09)

Evolution :

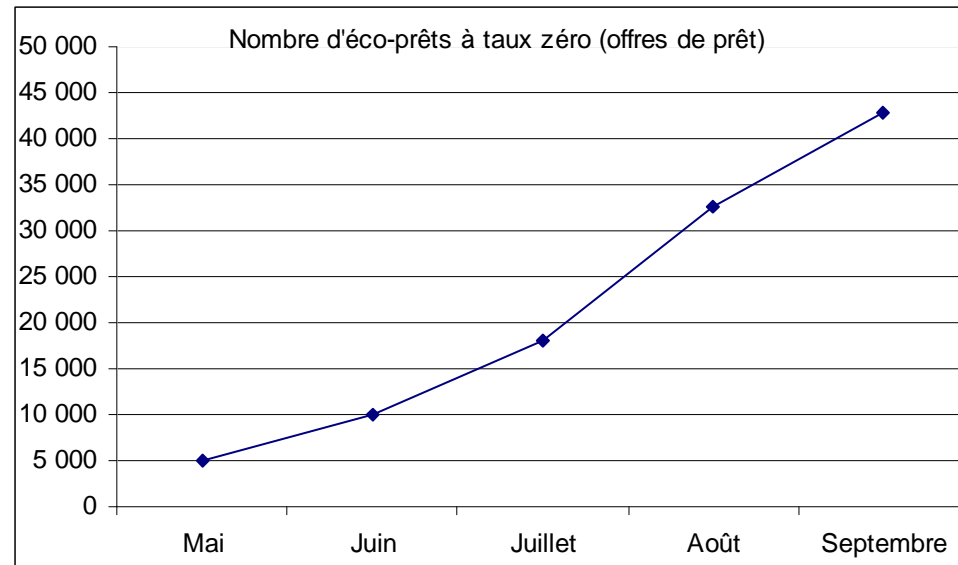

Source : *Société de Gestion du Fonds de Garantie de l'Accession Sociale à la propriété*

(SGFGAS)

*offres de prêt
Mise à jour du 06/11/09

Eco-subsidations de l'ANAH*

Les chiffres : Nombre d'éco-subsidations souscrites : **28 873**

Montant moyen des éco-subsidations : **2 370 €/logement**

Montant moyen des travaux générés par l'éco-subsidation :
8 550 €/logement (31/09/09)

Evolution :

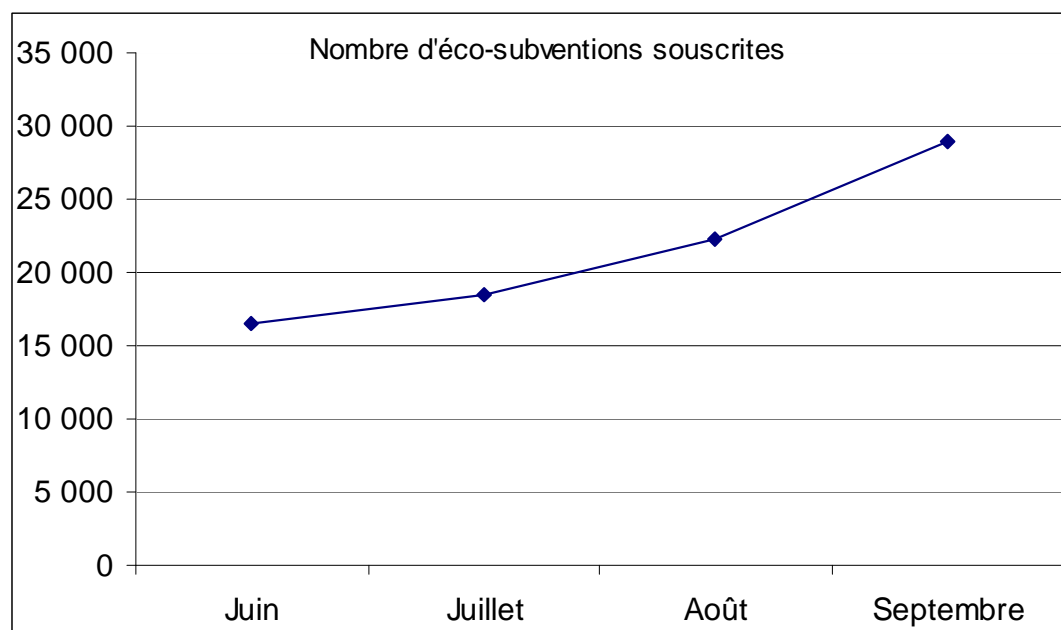

Source : *Agence nationale de l'habitat (ANAH)*

*Détails sur le site Internet du Plan Bâtiment, rubrique Particuliers

Mise à jour du 06/11/09

Plan Bâtiment Grenelle

Formation

Programme de Formation aux Economies d'Energie des entreprises et artisans du Bâtiment (FEEBAT)

Les chiffres : Nombre de sessions de formation : **1 677**

Nombre de stagiaires formés : **14 972** (estimation) (31/09/09)

Objectif : 50 000 personnes formées d'ici fin 2010

Comparaison :

Le secteur de la construction employait 1 629 000 personnes au 31/12/08

Source : *FFB, MEEDDM*

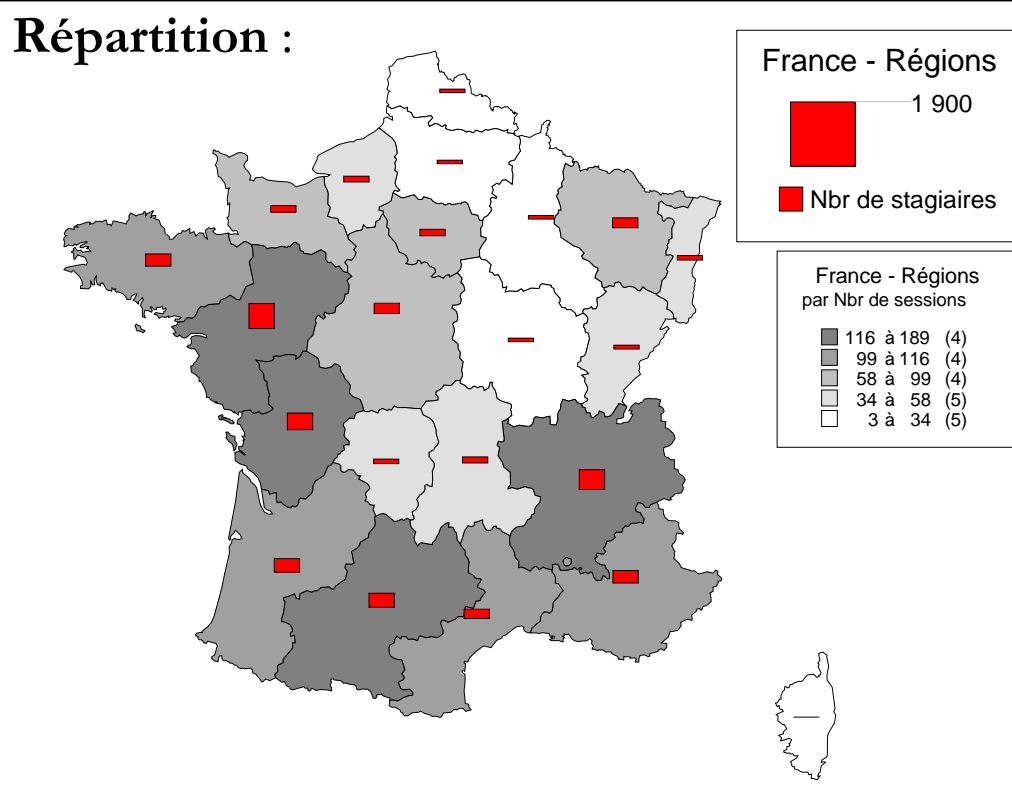

Innovation et recherche

Investissements OSEO et Pass'Innovation

Les chiffres : Investissements dans les entreprises innovantes dans le domaine de l'efficacité énergétique : **3,2 M€**

Recherche dans le domaine de l'efficacité énergétique : **8,6M€**

Nombre d'innovations / brevets dans le domaine de l'efficacité énergétique accompagnés : **41**

(En 2008)

Nombre de Pass'Innovation délivrés : **13** (26/10/09)

Comparaison : Investissements totaux dans l'innovation : 800 M€

Source : OSEO, *Centre Scientifique et Technique du Bâtiment (CSTB)*

Accessibilité

Subventions ANAH pour l'accessibilité

Le chiffre : Nombre de logements privés traités au titre de l'accessibilité subventionnés par l'ANAH : **13 805**
(31/09/09)

Comparaison : Au 31/08/09, ce nombre était de 12 267.
L'augmentation est de 1 538, soit 12,5%.

Source : *ANAH*

Environnement

Base INIES et certifications Haute Qualité Environnementale (HQE)

Les chiffres : Nombre de fiches de déclaration environnementale et sanitaire dans la base Inies* : **367** (31/09/09)

Nombre de certifications environnementales HQE pour le tertiaire classées selon la valeur du critère 'gestion de l'énergie' :

Base	3
Performant	116
Très performant	198

(30/09/09)

Nombre de demandes de certification environnementale pour le logement : HQE, Habitat et Environnement : **39 773** (30/09/09)

Source : CSTB, Association des industries de Produits de Construction (AIMCC), Certivéa

Pour plus d'informations, merci d'utiliser le formulaire de contact.

www.plan-batiment.legrenelle-environnement.fr